









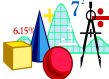

LYCÉE DUHAMEL DUMONCEAU  
PITHVIERS - 45300

<b>Architecte - Mandataire</b> SKARBEK ARCHITECTE - Mr Antoine SKARBEK 6 rue du colombier - 45000 ORLEANS Tél: 02 38 81 15 83 - Mail: contact@skarbek-architectes.com		<b>Architecte - Co-traitant</b> ÛN ARCHITECTE - Mr Nicolas SALAÛN 8 place Jean Monnet - 45000 ORLEANS Tél: 09 71 48 90 06 - Mail: contact@un-architecte.com	
<b>Expert Accessibilité / Signalétique / GED</b> ATIPY - Mr Pierre-Yves BOURGHELLE Tél: 06 73 64 94 51 - Mail: pybourghele@atipy.fr & Mr Sébastien MONTALAN Tél: 06 26 56 01 67 - Mail: smontalan@atipy.fr		<b>Economiste</b> CHEDEAU - Mr Denis CHEDEAU 117 rue Saint Marceau - 45100 ORLEANS Tél: 02 38 88 27 99 - Mail: denis.chedeau@orange.fr	
<b>Bureau d'Etudes Structures</b> SL STRUCTURES - Mr Saidou LI 1 place Rivierre-Casalis - 45400 FLEURY LES AUBRAIS Tél: 06 51 72 62 64 - Mail: contact@slstructures.fr		<b>Bureau d'Etudes Electricité</b> ECR - Mr Marc RUMEN 20 rue Flandres Dunkerque - 45160 Olivet Tél: 02 38 49 34 90 - Mail: marc.rumen@ecr-eci.fr	
<b>Bureau d'Etudes CVC</b> ECI - Mr Marc RUMEN 20 rue Flandres Dunkerque - 45160 Olivet Tél: 02 38 49 34 90 - Mail: marc.rumen@ecr-eci.fr		<b>Bureau d'Etudes VRD</b> INCA - Mr BONGIBAULT 9 rue du Clos des Venelles - Parc Activités Orléans Charbonnière 45800 SAINT JEAN DE BRAYE Tél: 02 38 88 37 10 - Mail: secretariat@inca-ing.fr	
<b>Paysagiste</b> STRIBLEN - Mr Olivier STRIBLEN 26 Avenue De Saint Mesmin - 45000 Orleans Tél: 02 38 80 24 76 - Mail: contact.atelier@olivier-sriblen.fr		<b>Bureau d'Etudes SSI</b> PREVENTI - Mr Karim ADROUCHE 33 Boulevard Rocheplatte - 45000 Orléans Tél: 02 38 22 02 01 - Mail: preventi@yahoo.fr	

<div>PRO</div>		<div>CONSEIL RÉGIONAL DU CENTRE VAL DE LOIRE</div> <div>Mise en conformité « accessibilité » de 34 établissements recevant du public du patrimoine régional</div>		<div>01</div> <div>VISA</div> <div>NS</div>	
<div>ECHELLE</div> <div>DATE</div> <div>Indice</div> <div>N° DOSSIER</div>		<div>Carnet de détails</div> <div>SARL d'architecture au capital de 10 000 € - RCS Orléans 530.019.090 TOUS DROITS DE REPRODUCTION INTERDITS</div>		<div>251-24</div>	
<div>23/10/2025</div> <div>A</div> <div>253-24</div>					

# Batiment E Détails

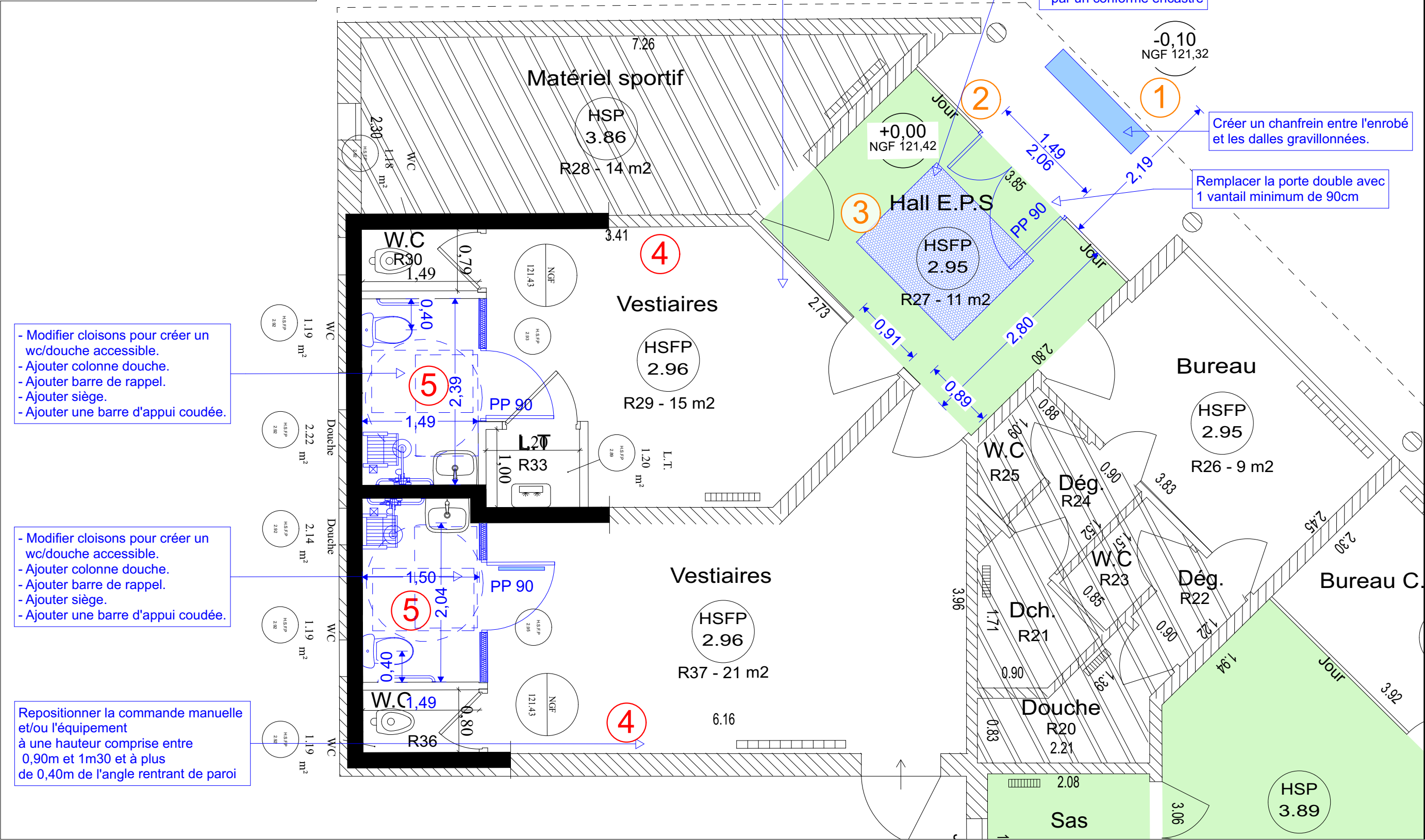
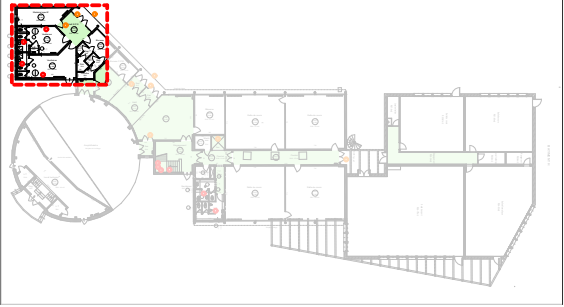

- Modifier cloisons pour créer un wc/douche accessible.  
- Ajouter colonne douche.  
- Ajouter barre de rappel.  
- Ajouter siège.  
- Ajouter une barre d'appui coudée.

- Modifier cloisons pour créer un wc/douche accessible.  
- Ajouter colonne douche.  
- Ajouter barre de rappel.  
- Ajouter siège.  
- Ajouter une barre d'appui coudée.

Repositionner la commande manuelle et/ou l'équipement à une hauteur comprise entre 0,90m et 1m30 et à plus de 0,40m de l'angle rentrant de paroi

Repositionner la commande manuelle et/ou l'équipement à une hauteur comprise entre 0,90m et 1m30 et à plus de 0,40m de l'angle rentrant de paroi

Remplacer le tapis existant par un conforme encastré

Créer un chanfrein entre l'enrobé et les dalles gravillonnées.

Remplacer la porte double avec 1 vantail minimum de 90cm





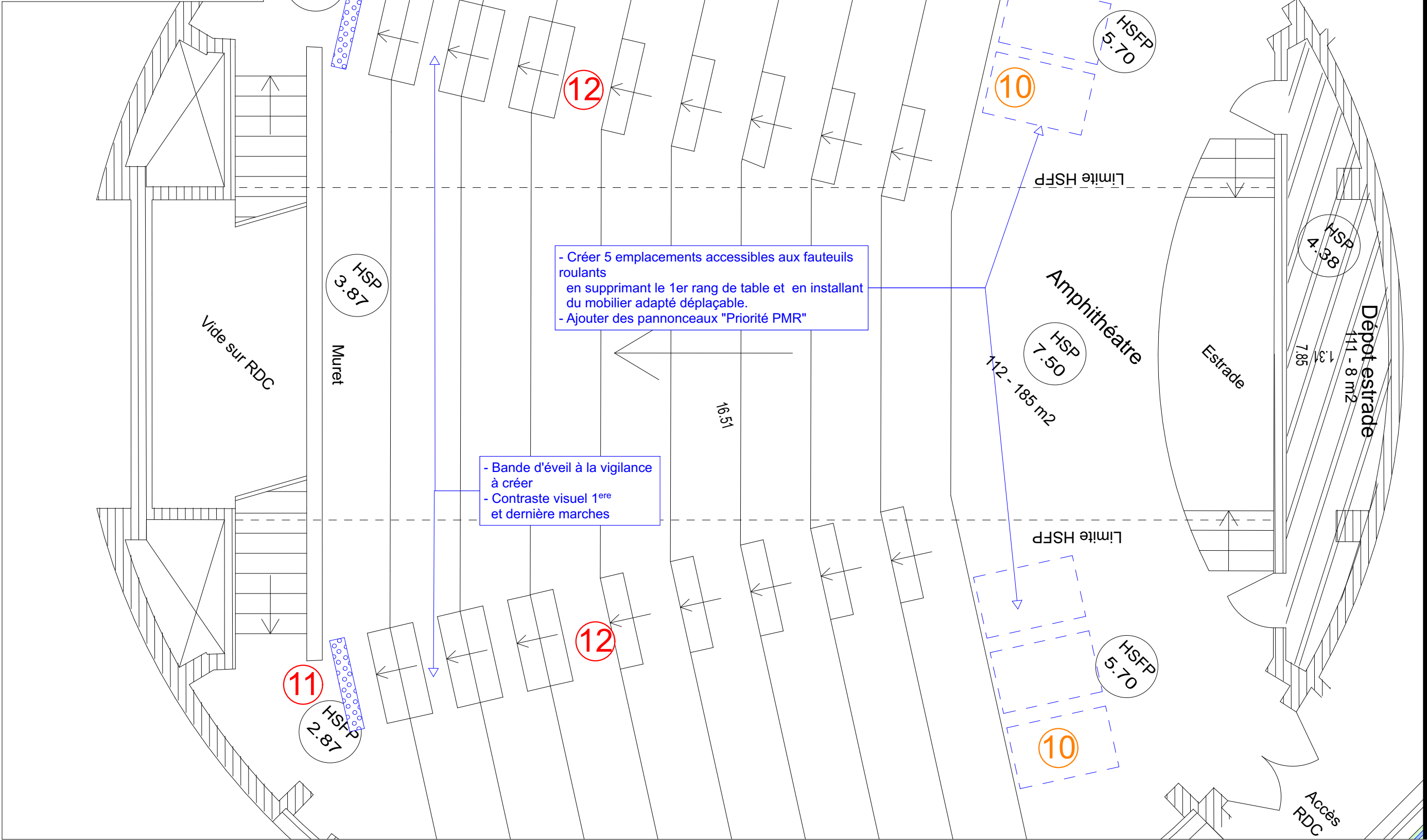
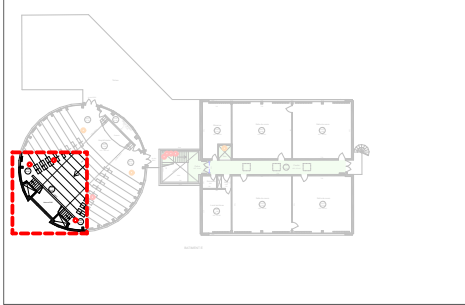

E1 Batiment E R+1 Existant

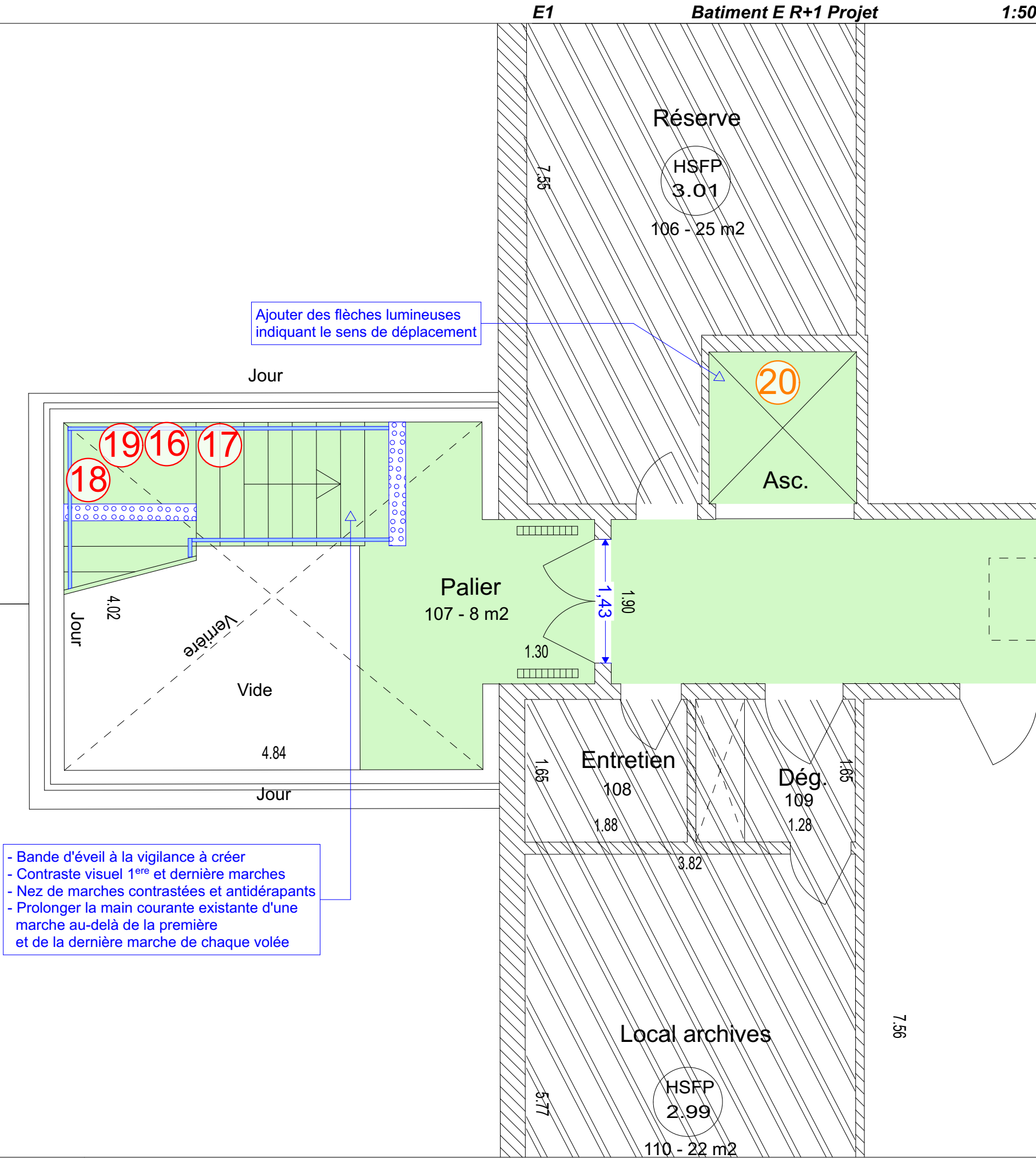
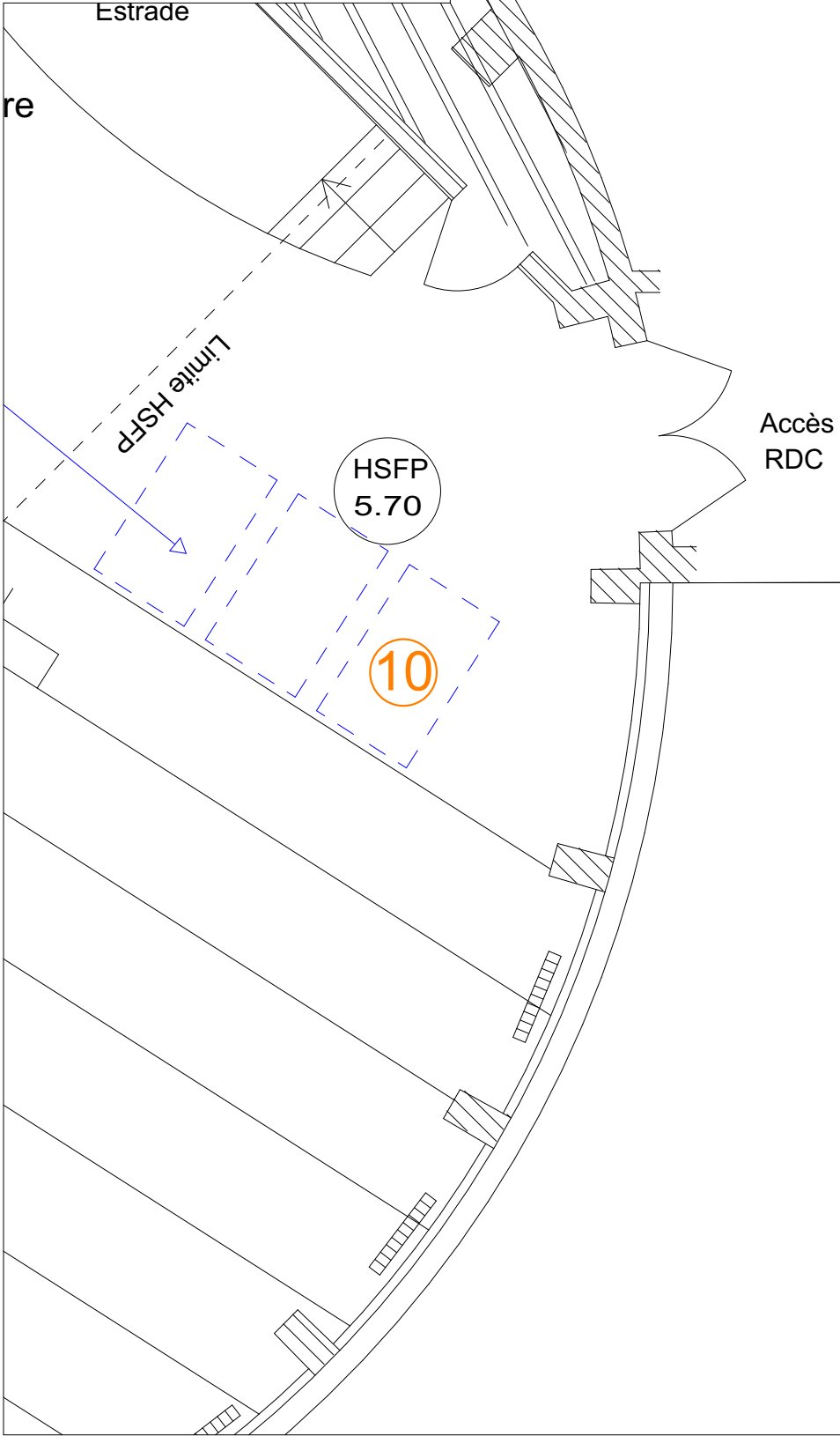
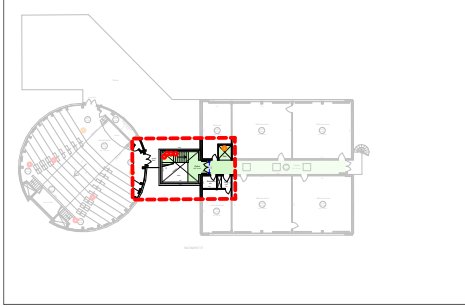

Ajouter des flèches lumineuses indiquant le sens de déplacement

- Bande d'éveil à la vigilance à créer
- Contraste visuel 1<sup>ère</sup> et dernière marches
- Nez de marches contrastées et antidérapants
- Prolonger la main courante existante d'une marche au-delà de la première et de la dernière marche de chaque volée

# Batiment D Détails

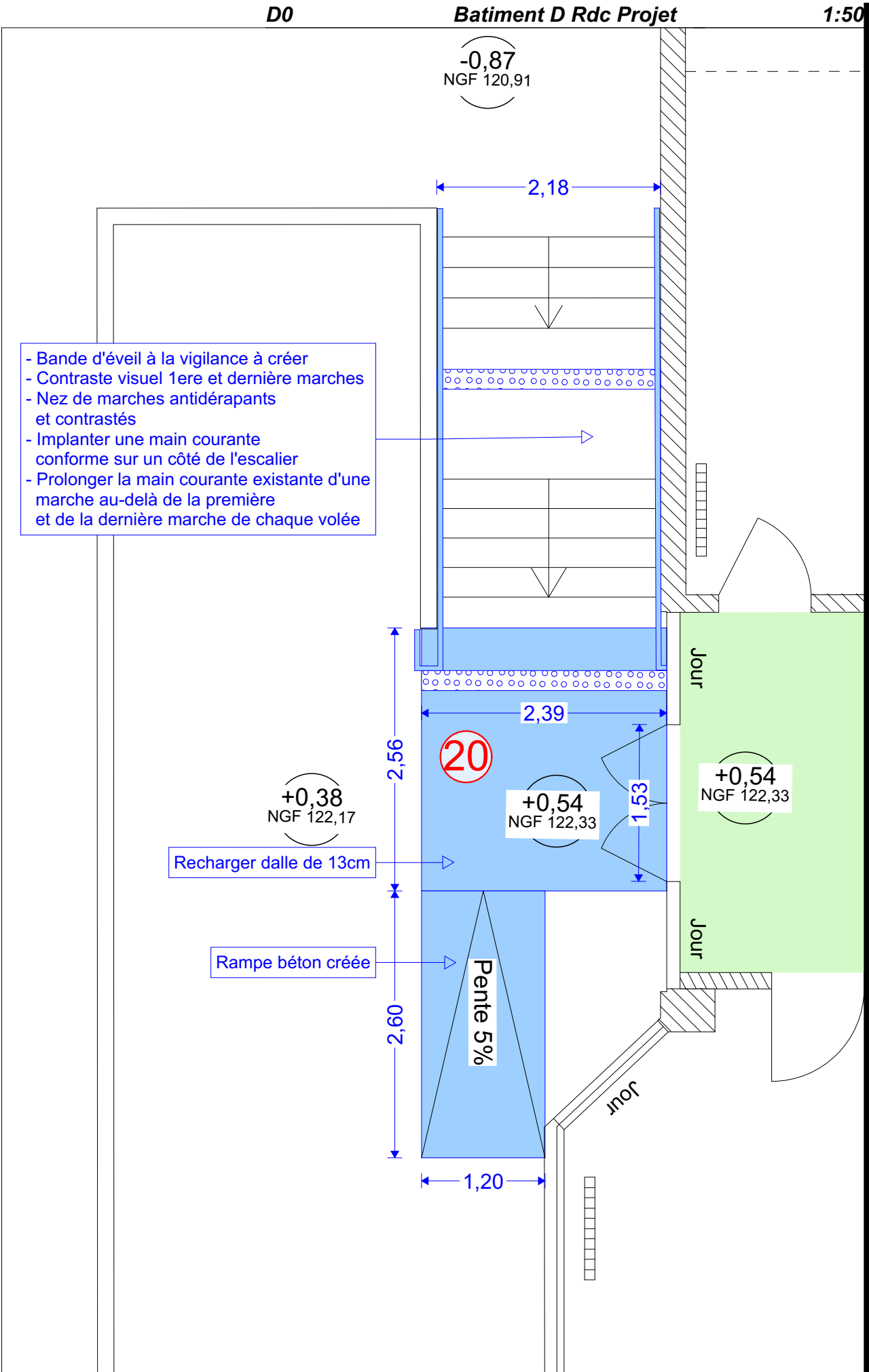
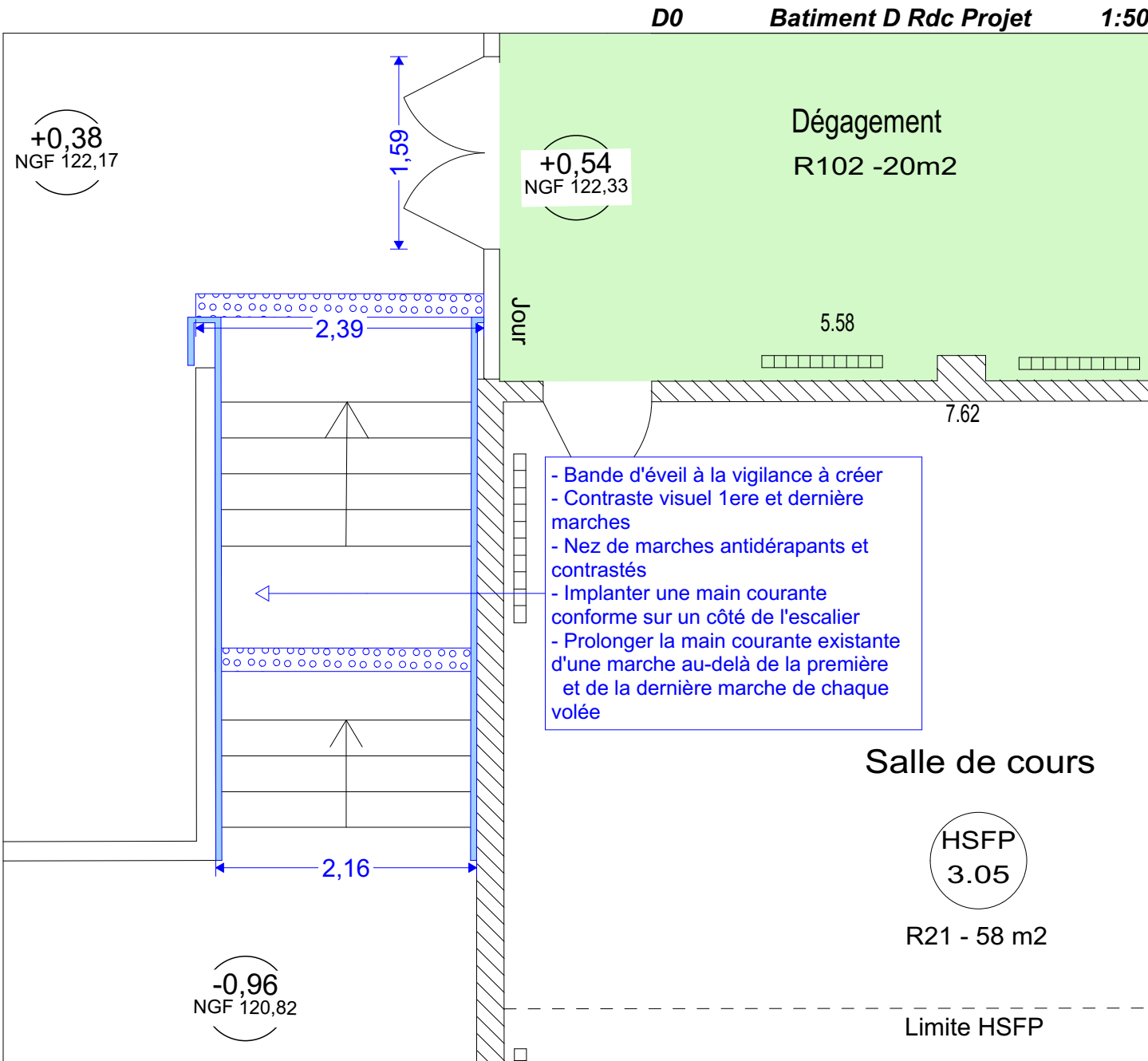
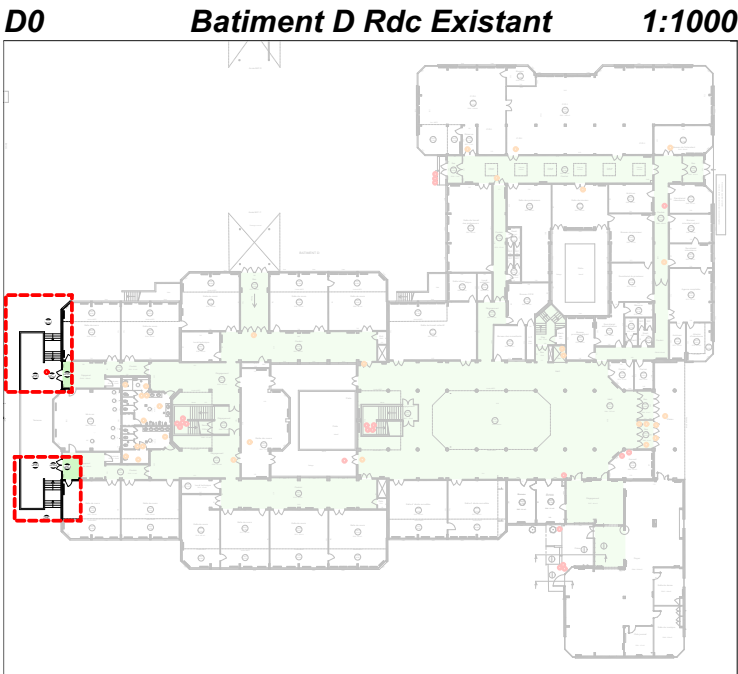







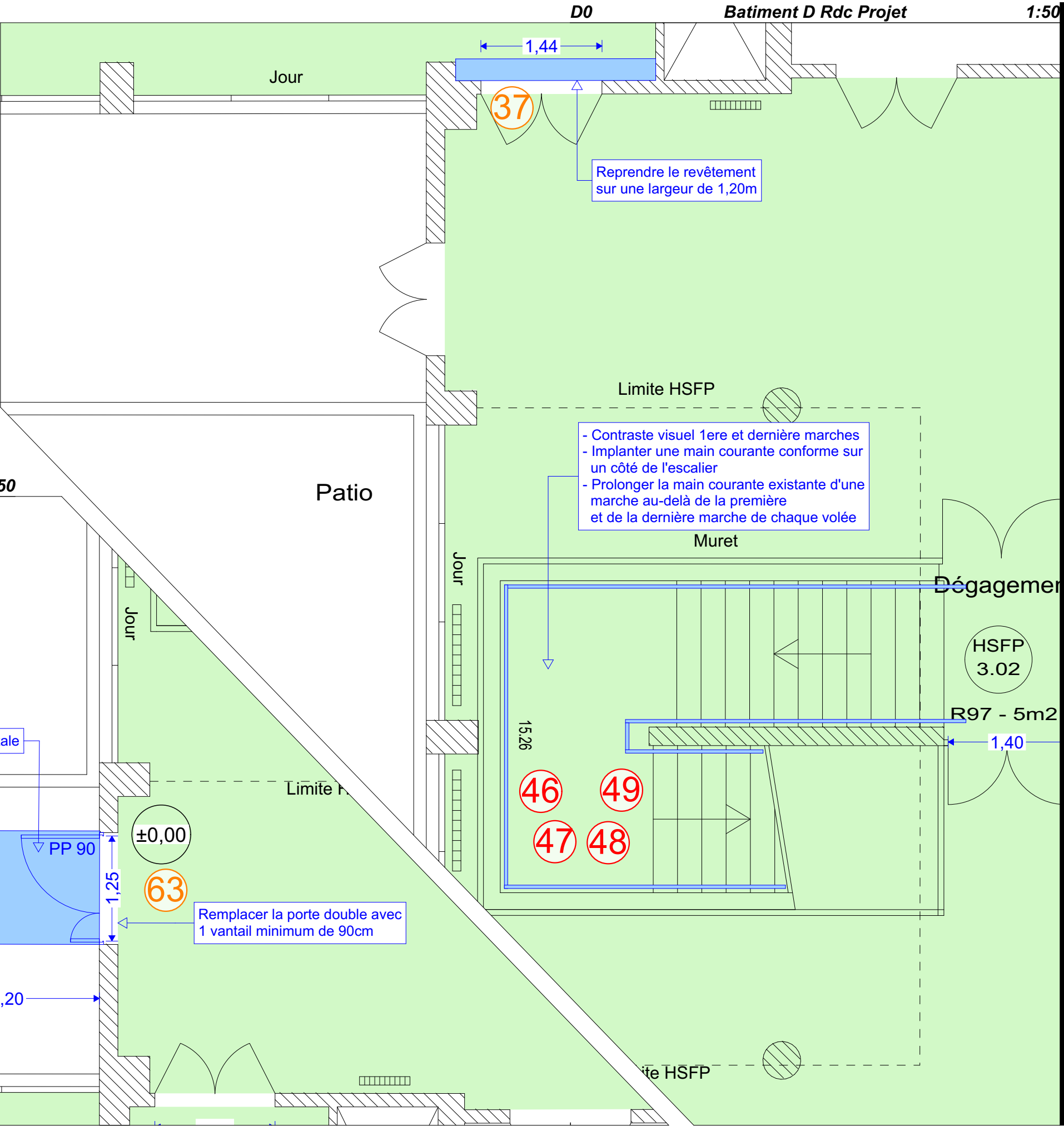
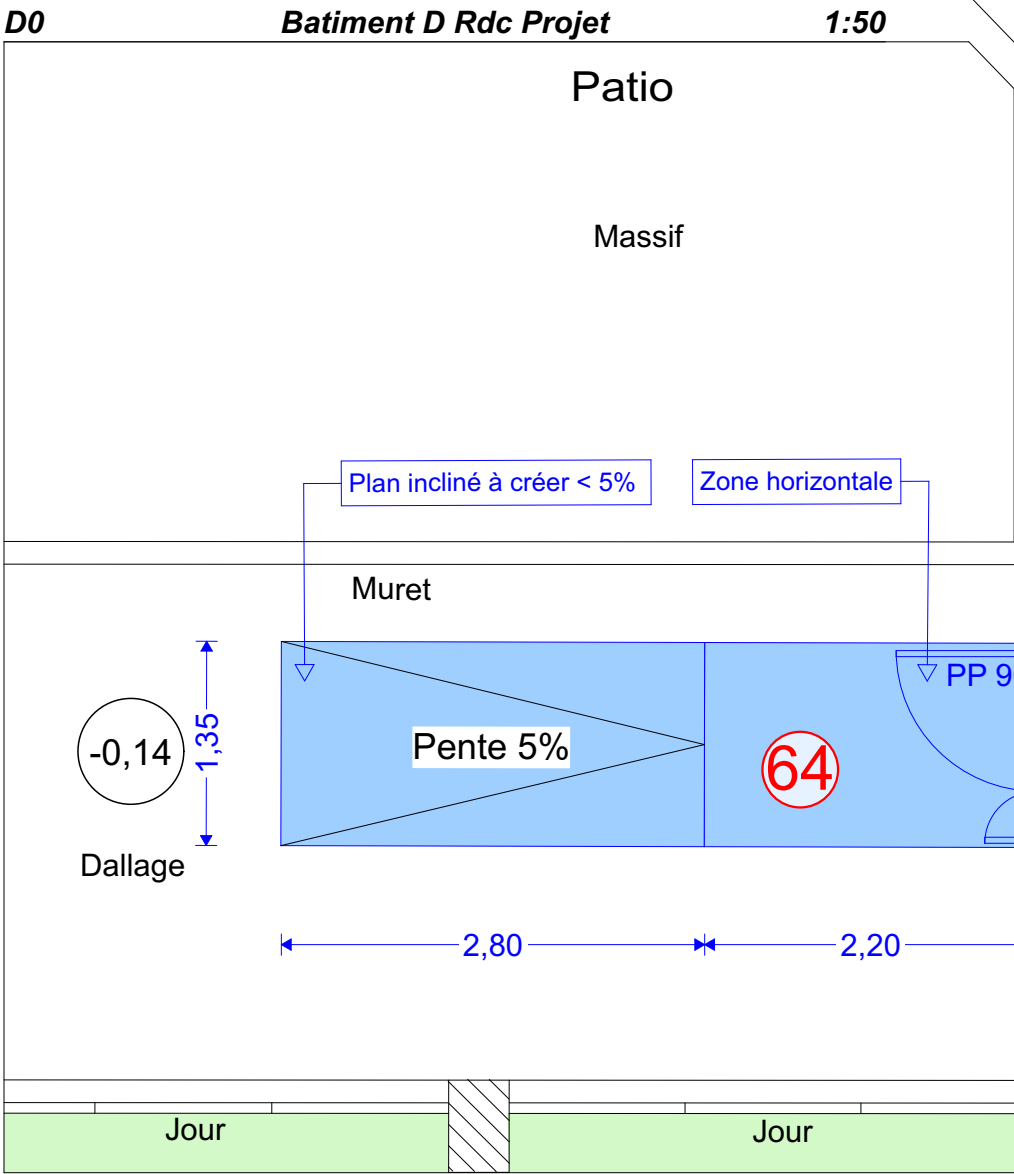
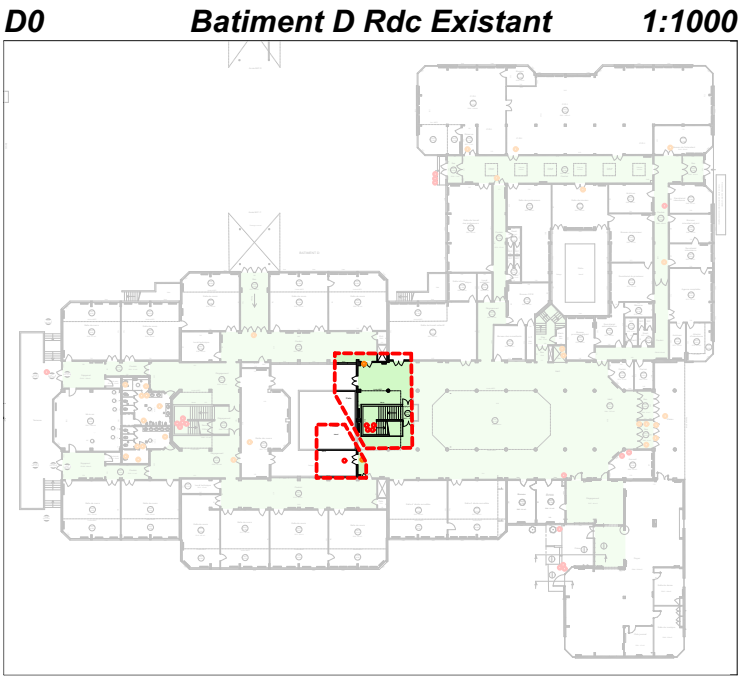

>PRO - DUHAMEL DUMONCEAU - PITHIVIERS - 45300 - 23 octobre 2025

> le maître d'ouvrage

CONSEIL RÉGIONAL DU CENTRE VAL DE LOIRE

> plan

Détail 04 Rdc Batiment D

> échelle

1:50

> Indice

A

Les présents plans sont exclusivement destinés à la demande de Permis de Construire. Ils ne sont pas des plans d'exécution et ne peuvent en aucun cas être directement utilisés pour réaliser la construction. Les côtes sont données à titre indicatif et elles sont à vérifier par les entreprises avant tout début de travaux. Le droit d'auteur de ce document est la propriété de son auteur conformément à la loi du 11 mars 1957 sur la propriété littéraire et artistique. Il est communiqué à titre personnel et confidentiel. Toutes reproductions et communications à des tiers en sont interdites. Ce document ne peut être utilisé pour un usage autre que celui pour lequel il a été communiqué.







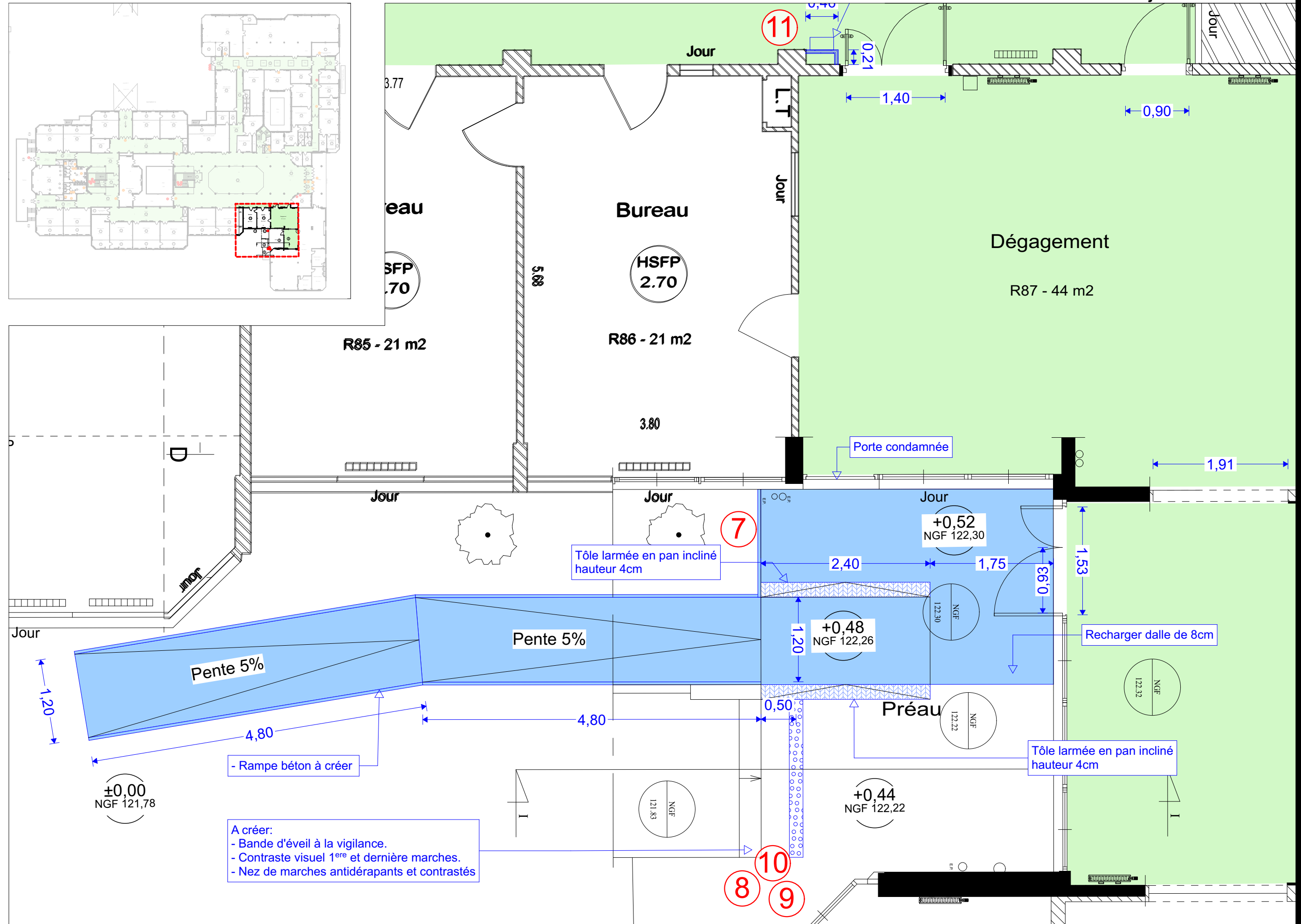
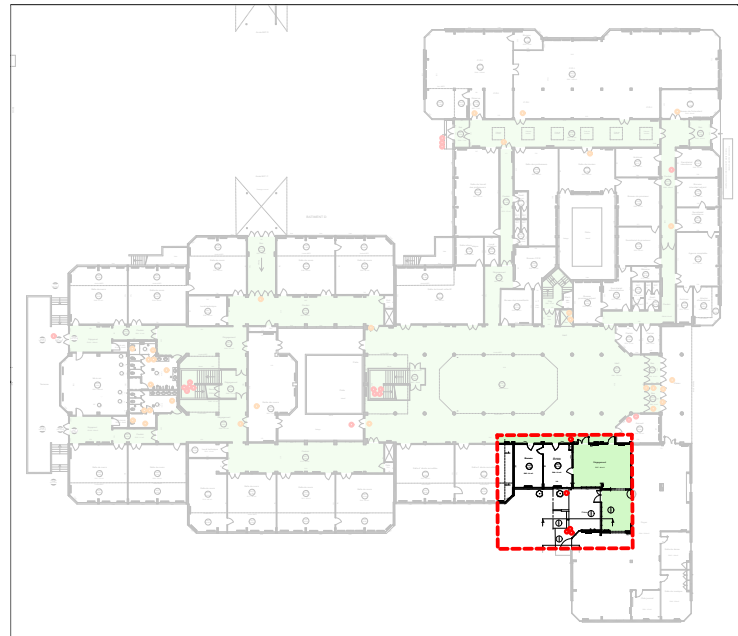

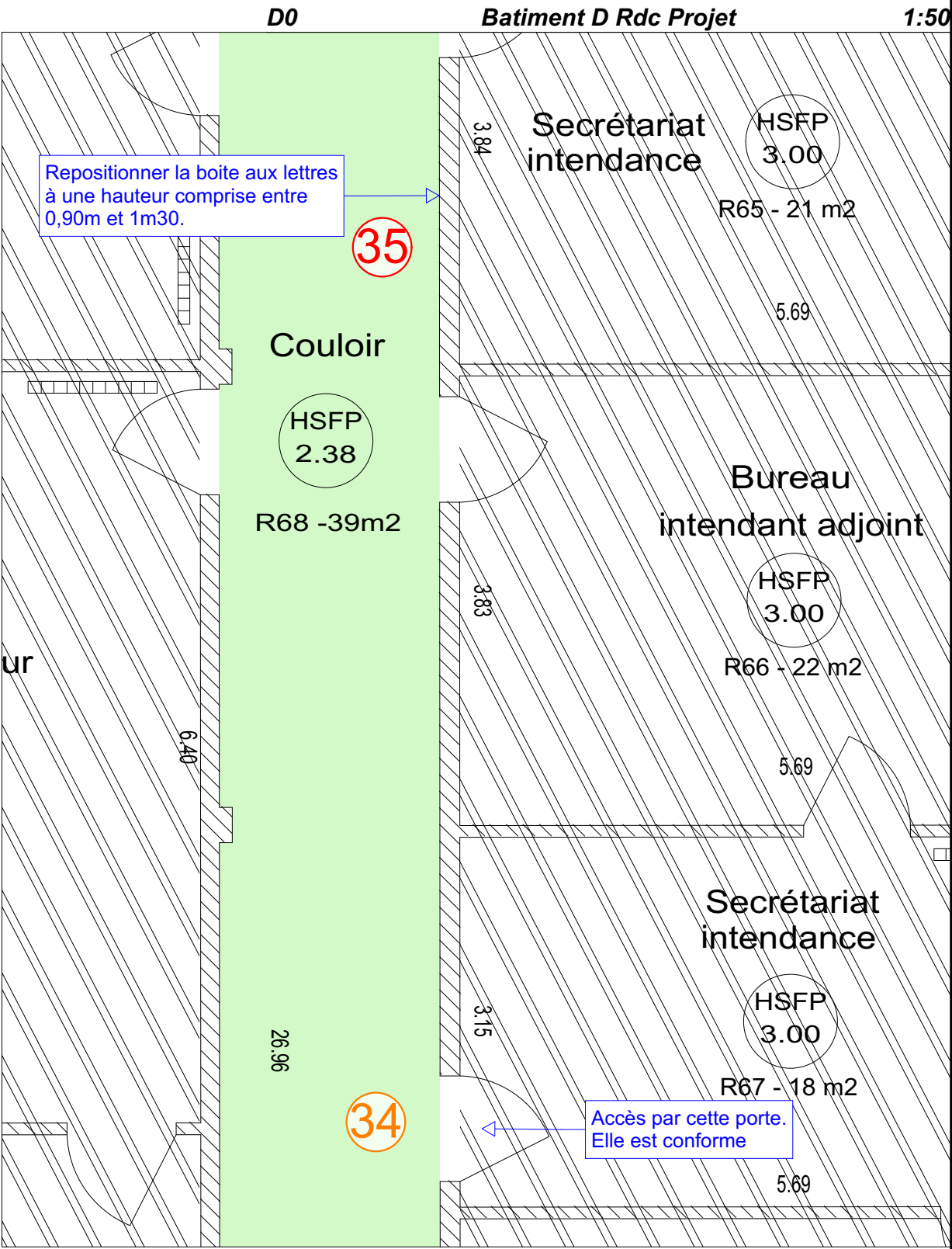
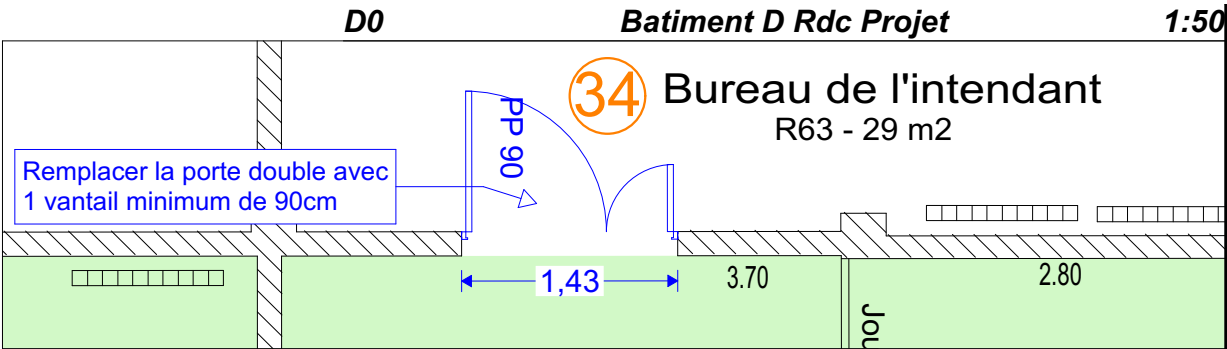
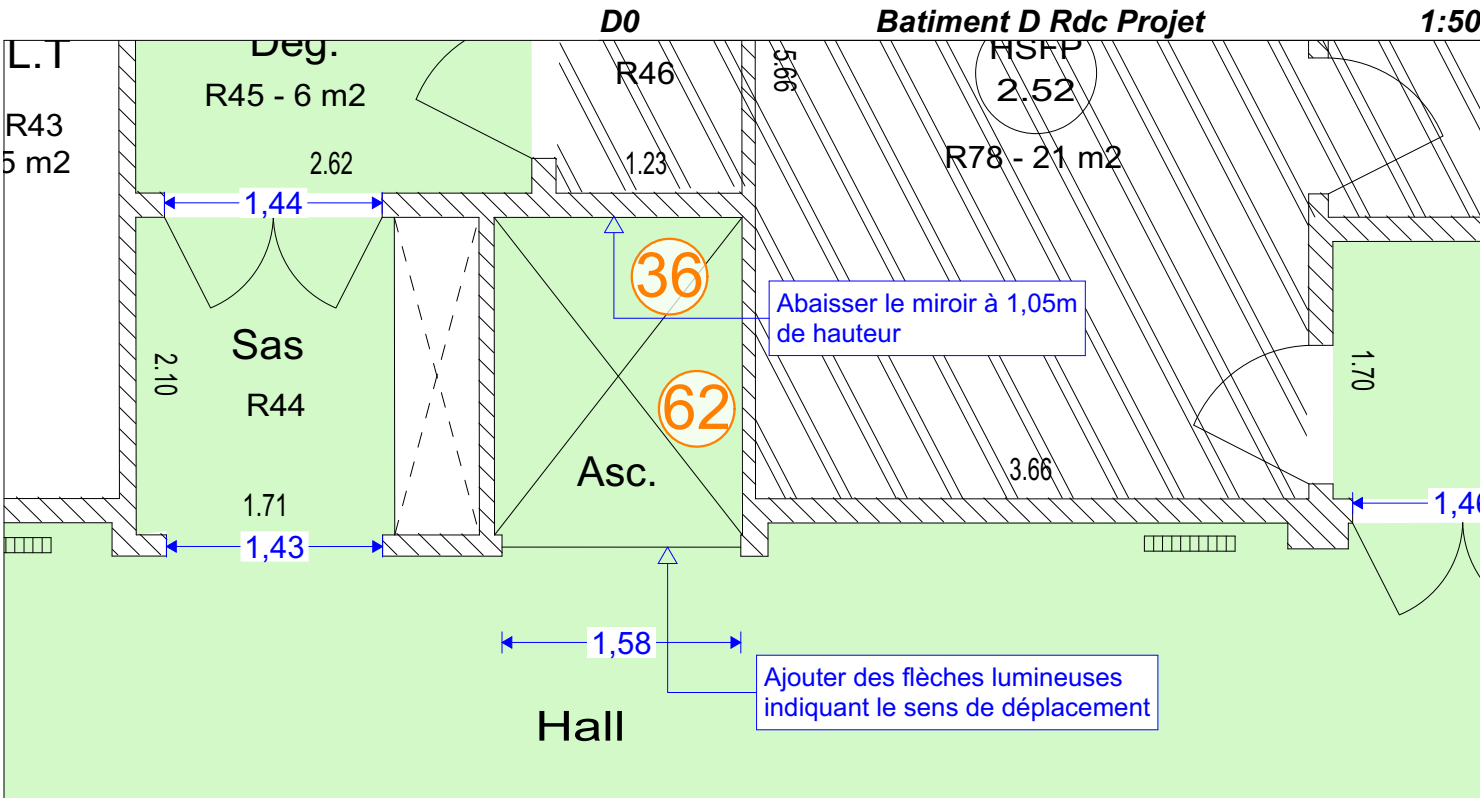
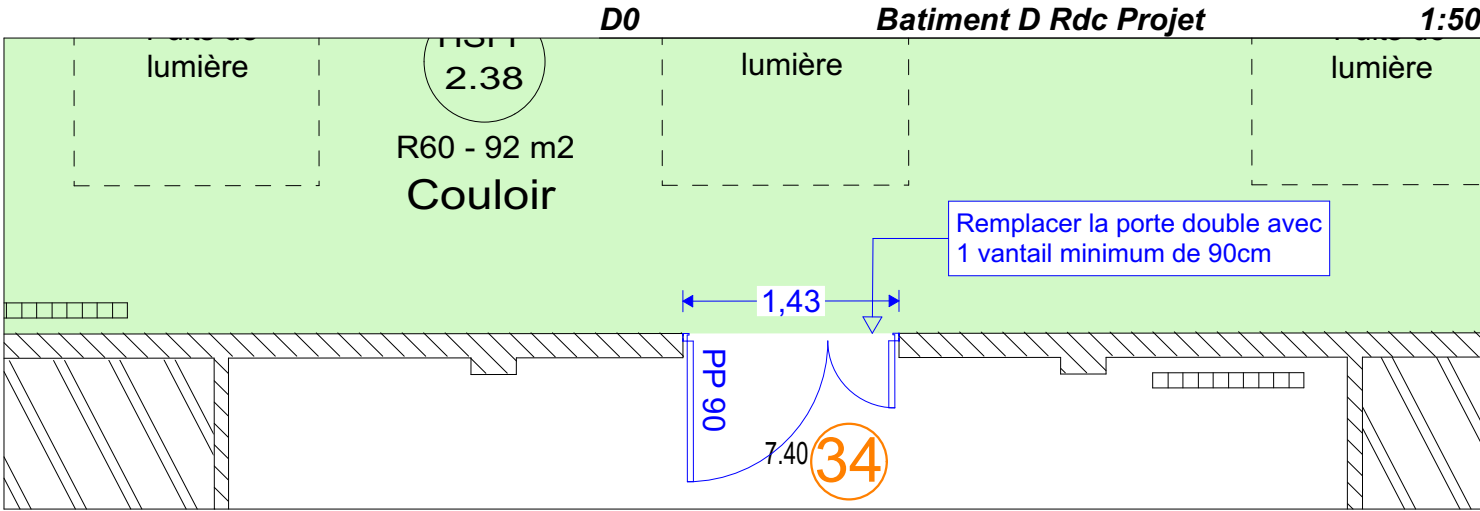
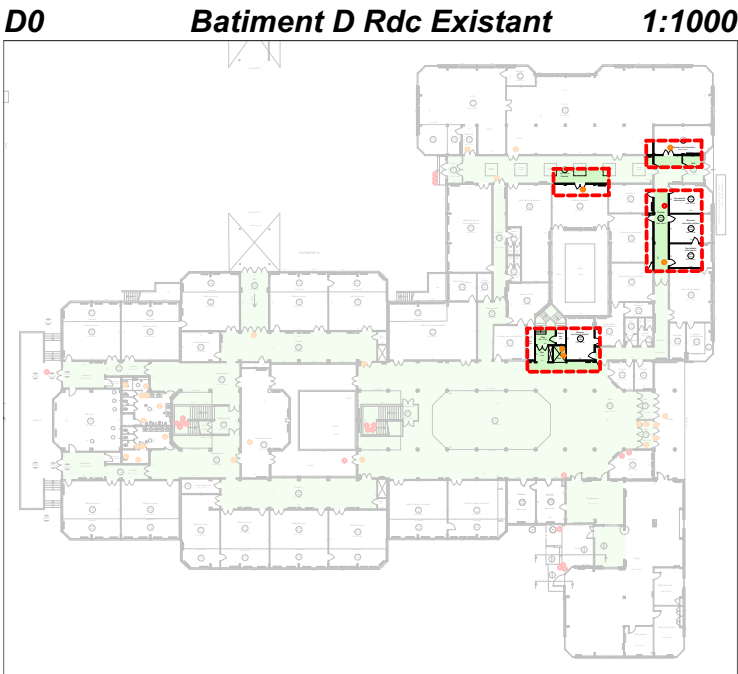

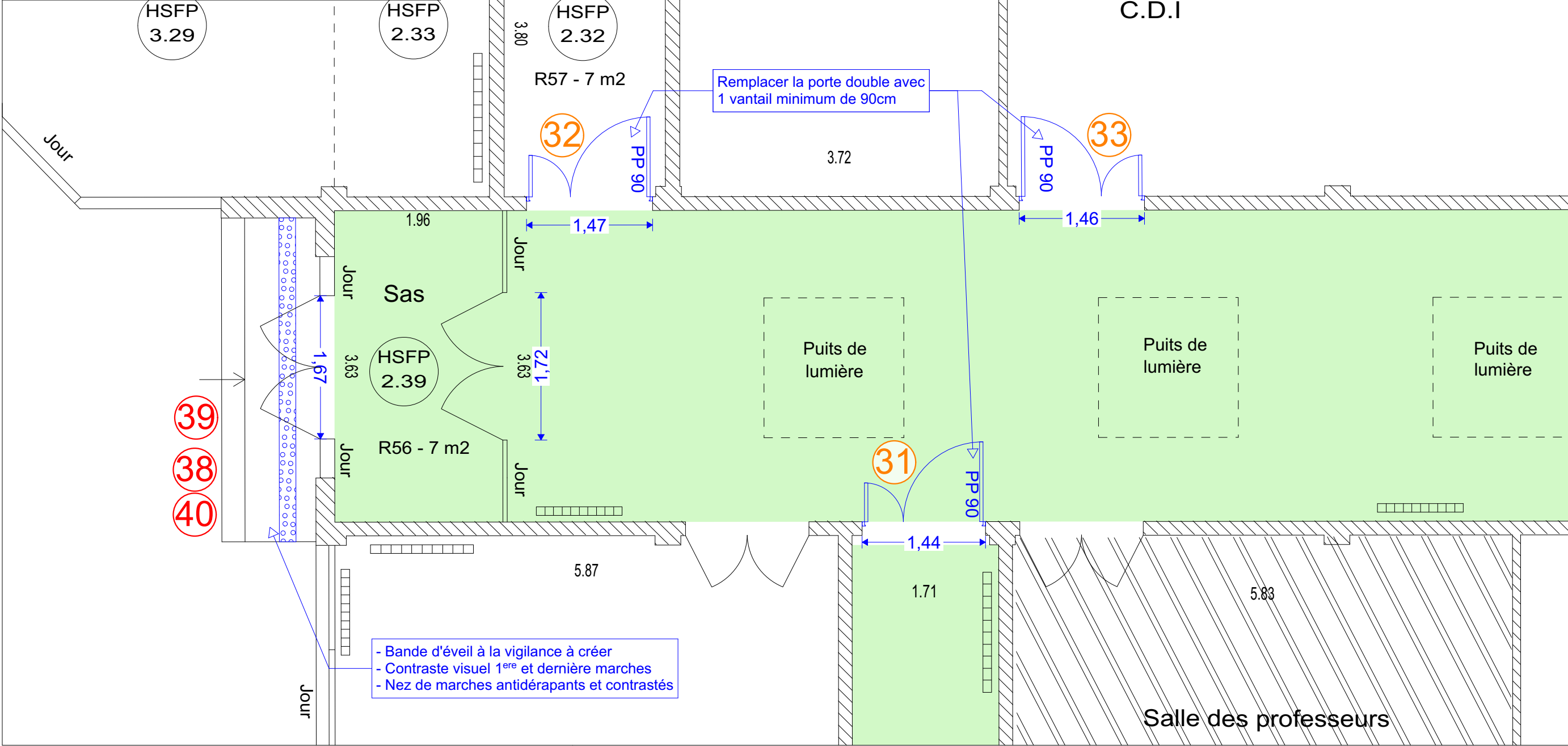
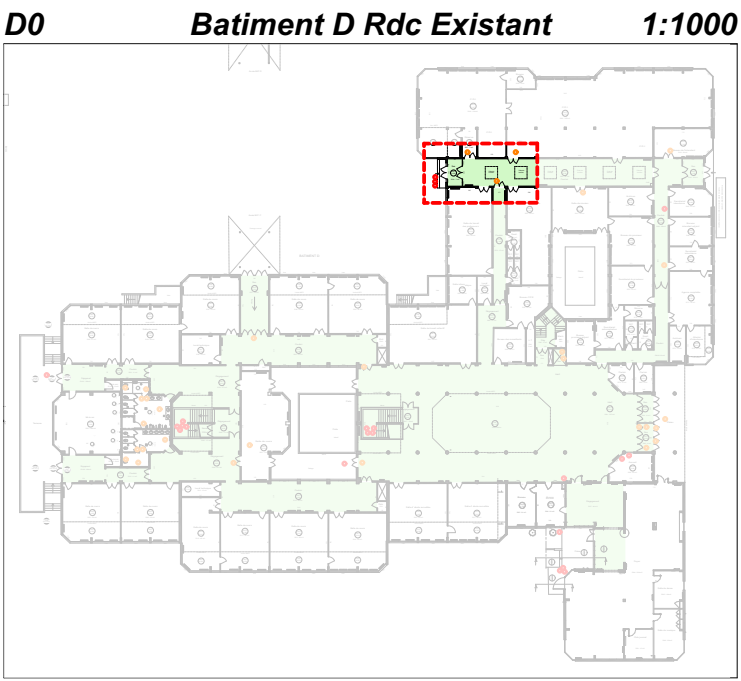



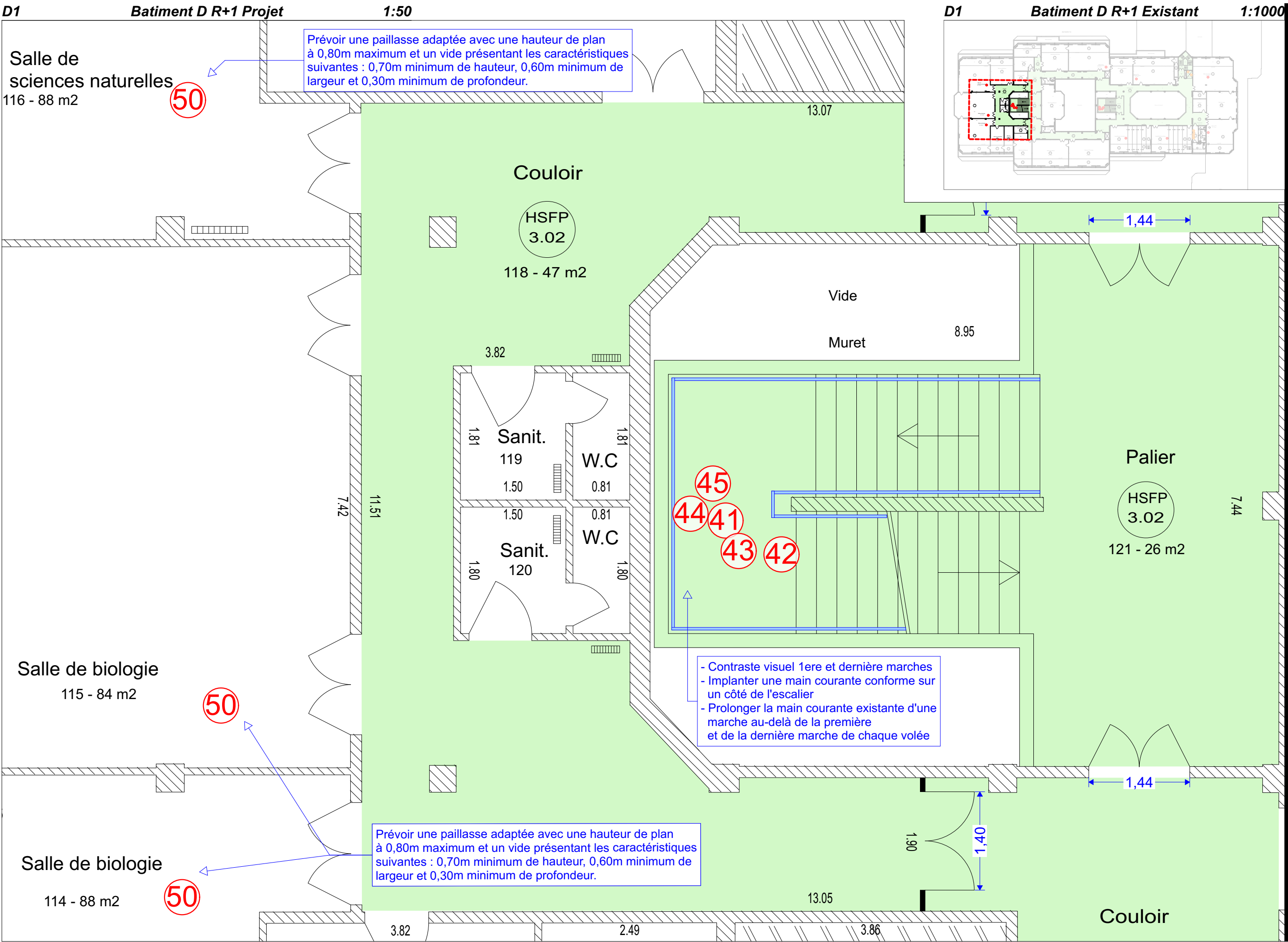



Salle de T.P.  
physique-chimie  
131 - 87 m2

51

4.49

Salle de préparation

HSFP  
3.03  
133 - 49 m2

7.60

7.60

Vide

Muret

Jour

15.32

46

47

48

49

Couloir

HSFP 3.02

146 - 12m2

1.40

1.40

Jour

- Contraste visuel 1ere et dernière marches  
 - Implanter une main courante conforme sur un côté de l'escalier  
 - Prolonger la main courante existante d'une marche au-delà de la première et de la dernière marche de chaque volée

4.49

Salle de préparation

HSFP 3.03

133 - 49 m2

7.60

7.60

Salle de T.P. physique-chimie

134 - 89 m2

Prévoir une paillasse adaptée avec une hauteur de plan à 0,80m maximum et un vide présentant les caractéristiques suivantes : 0,70m minimum de hauteur, 0,60m minimum de largeur et 0,30m minimum de profondeur. Pour les paillasses humides, prévoir une commande de robinet déportée sur l'avant.

6.38

(51)

Dégagement

HSFP 3.02

132 - 157 m2

1.40

Couloir

HSFP 3.02

Muret

D1 Batiment D R+1 Existant 1:1000

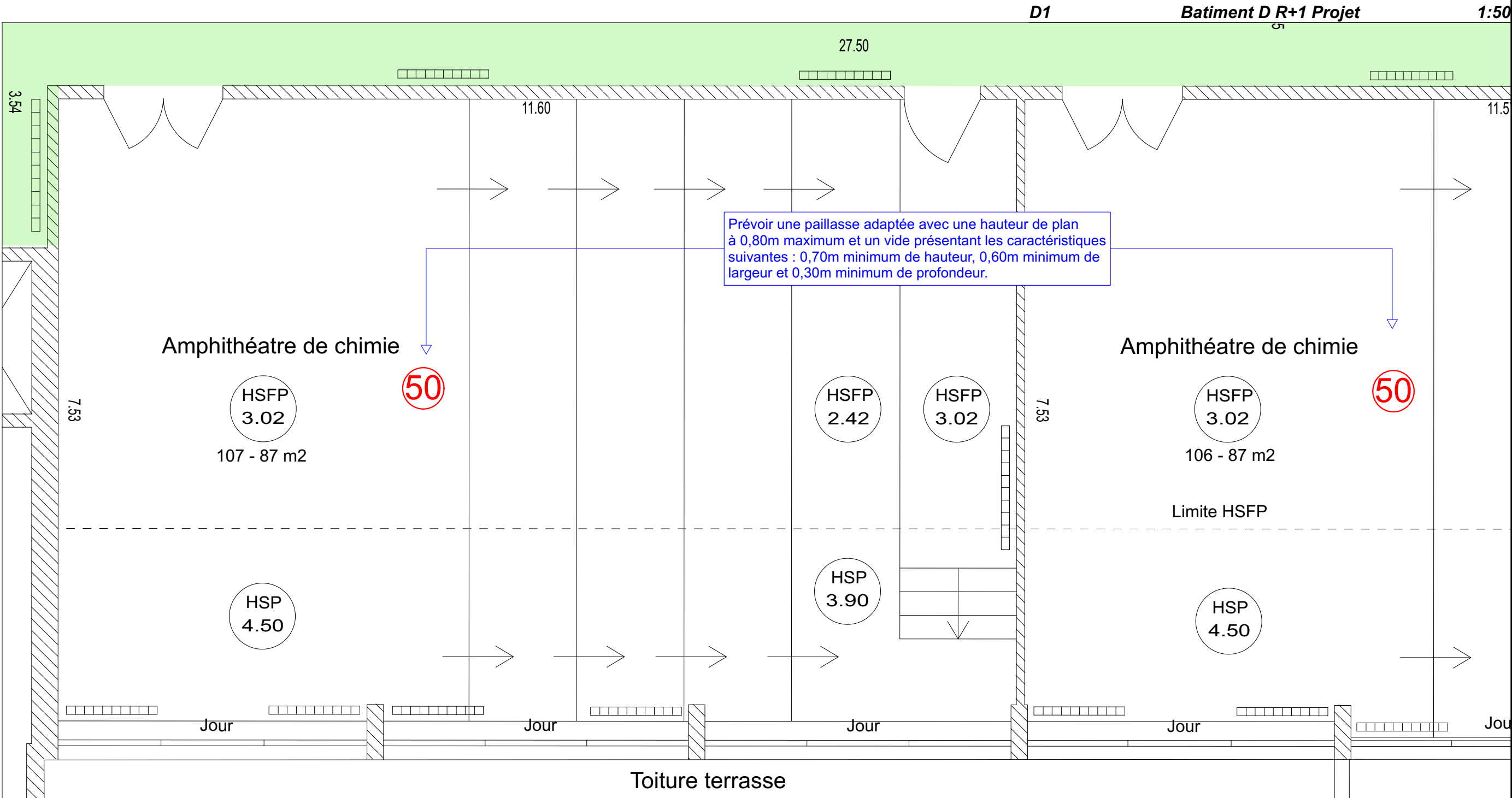
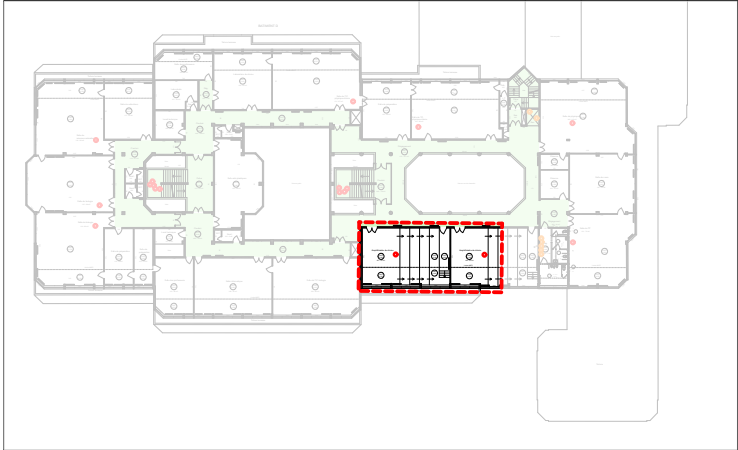

D1 Batiment D R+1 Existant 1:1000

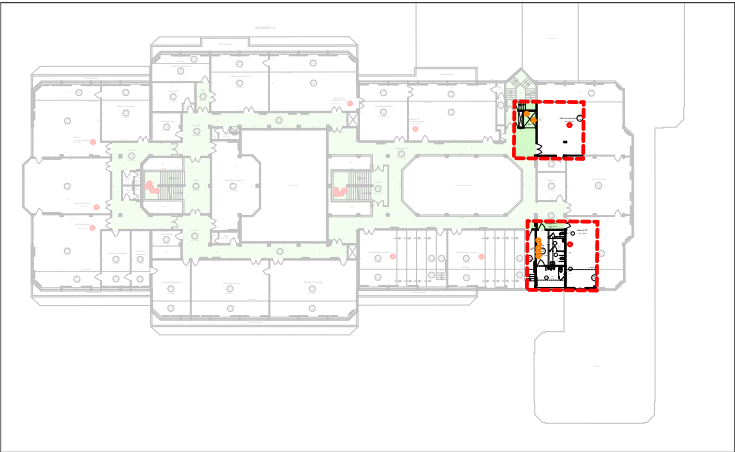

D1 Batiment D R+1 Projet 1:50

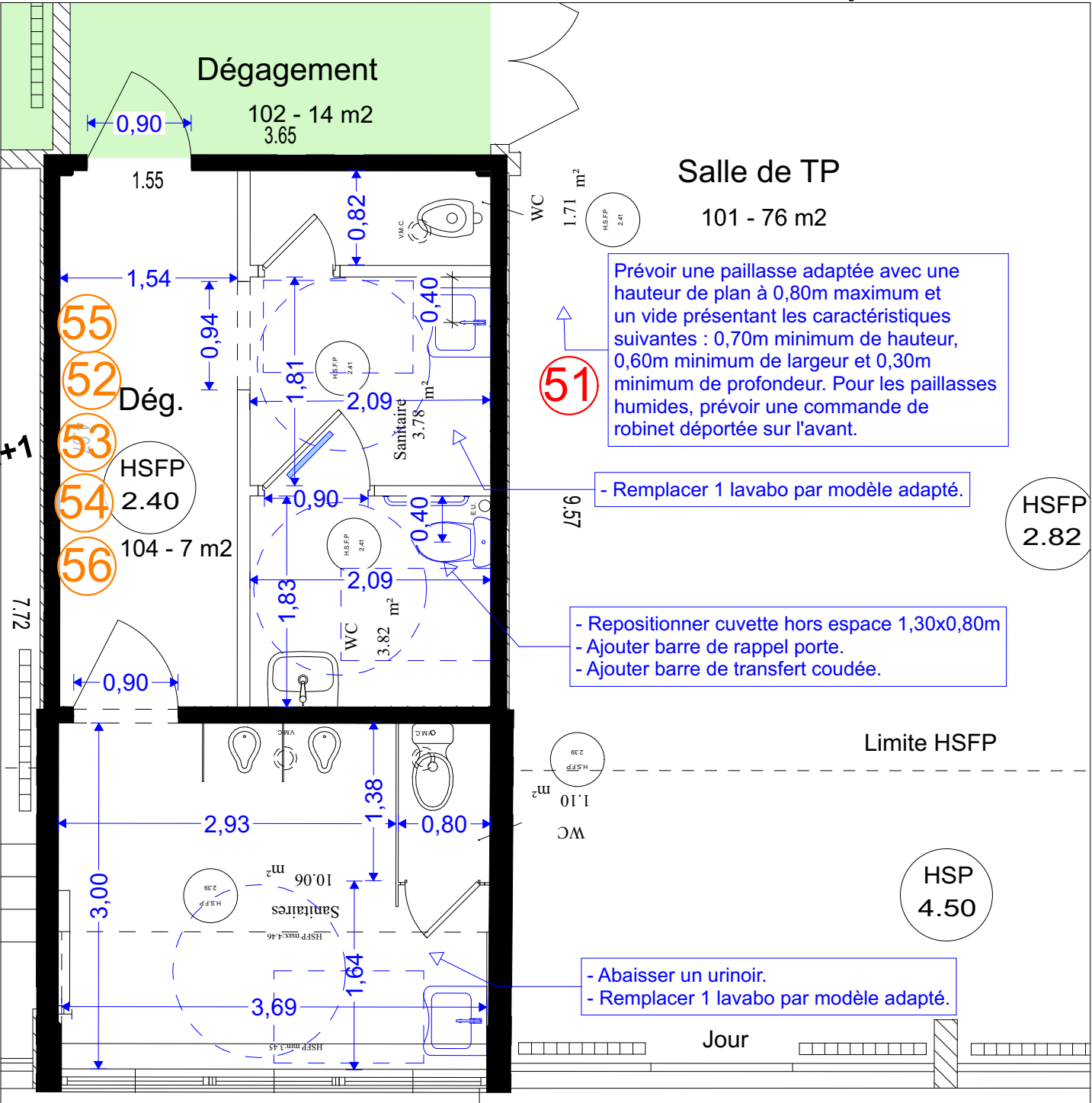

D1 Batiment D R+1 Projet 1:50

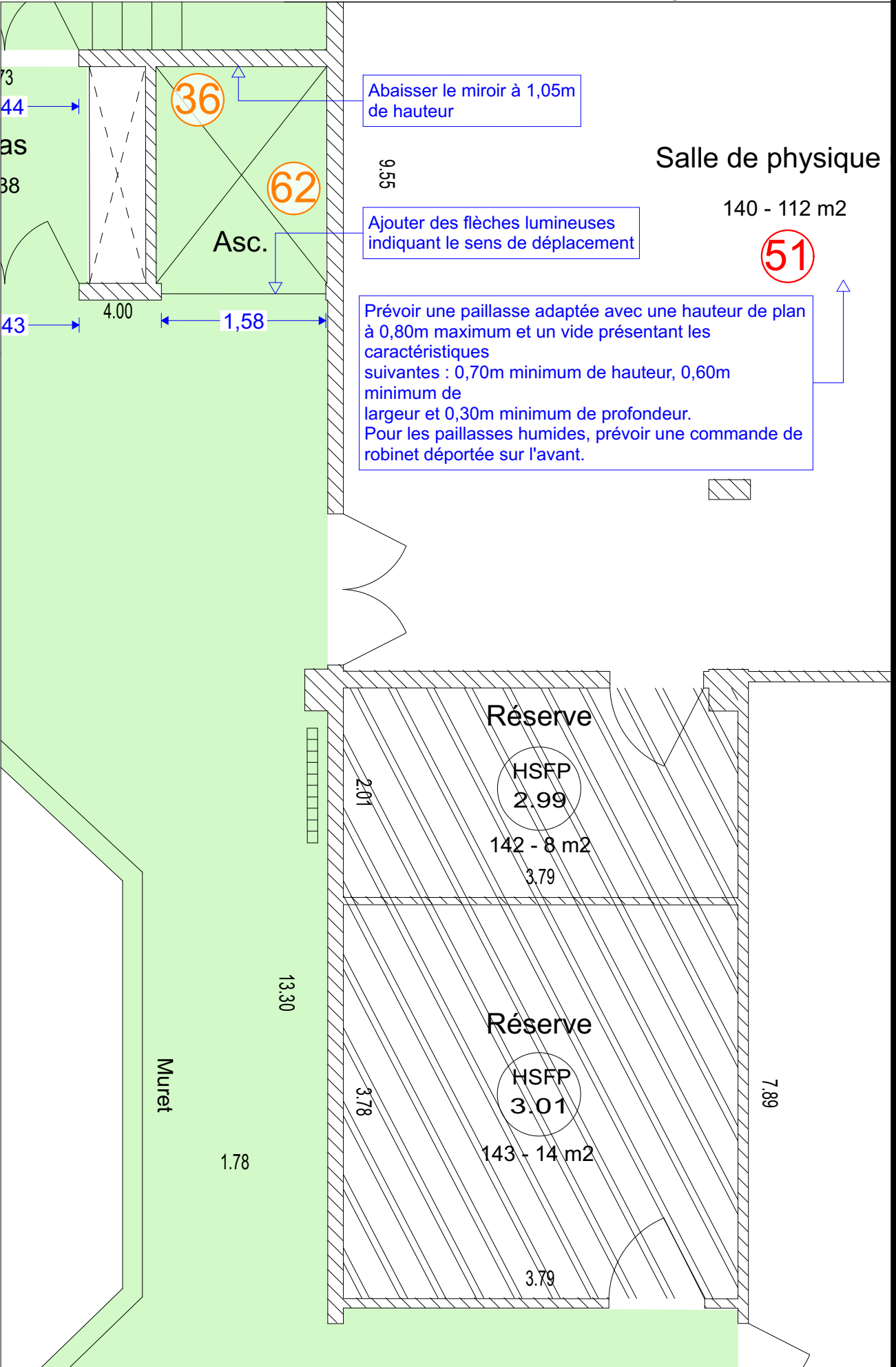

> PRO - DUHAMEL DUMONCEAU - PITHIVIERS - 45300 - 23 octobre 2025

> le maître d'ouvrage

CONSEIL RÉGIONAL DU CENTRE VAL DE LOIRE

> plan

Détail 04 R+1 Batiment D

> échelle

1:50

> Indice

A

D2 Batiment D R+2 Existant 1:1000

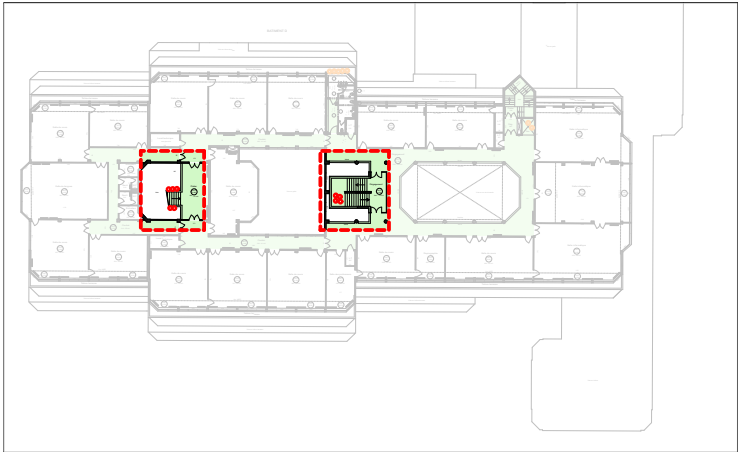

D2 Batiment D R+2 Projet 1:50

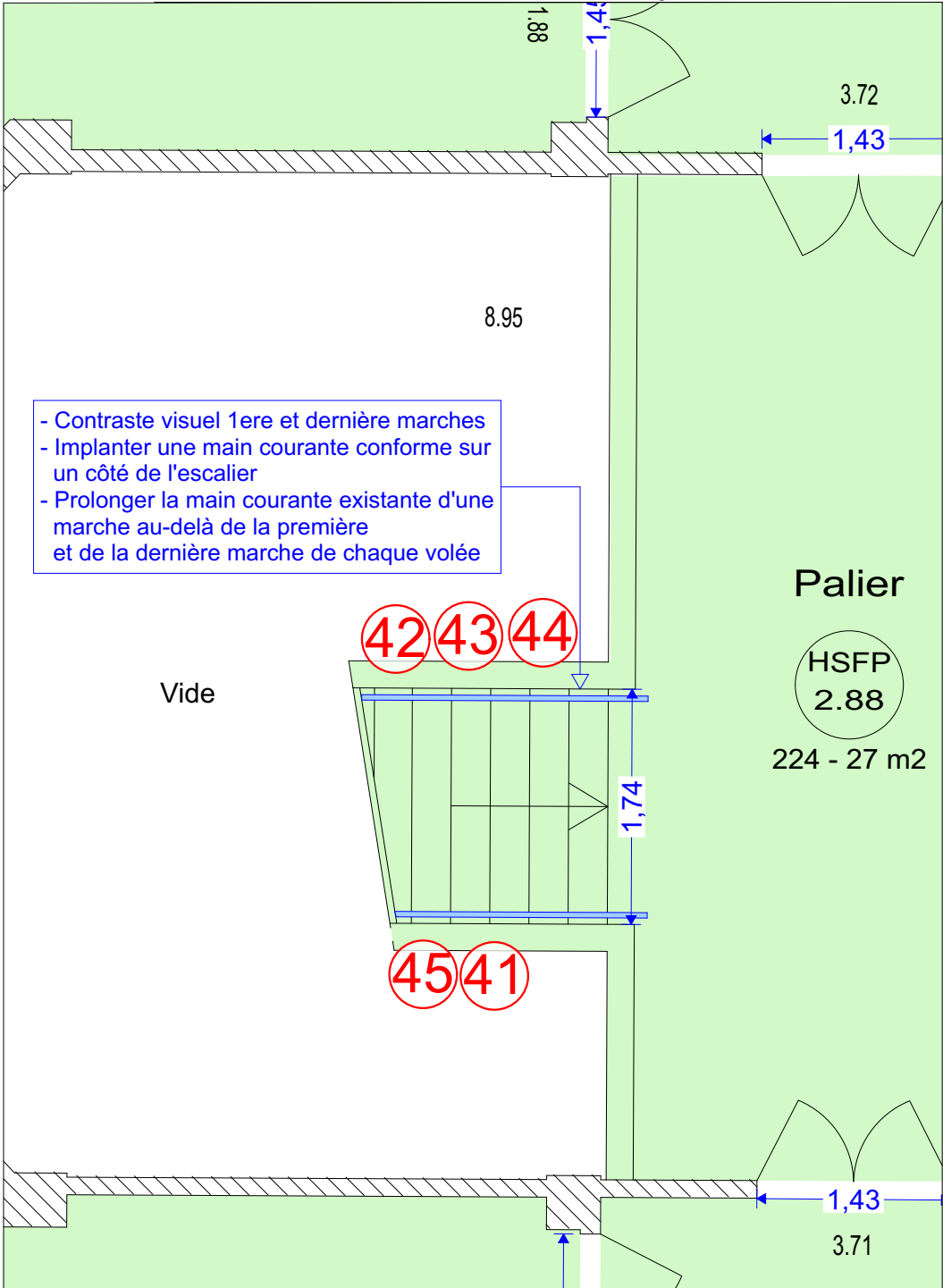

D2 Batiment D R+2 Projet 1:50

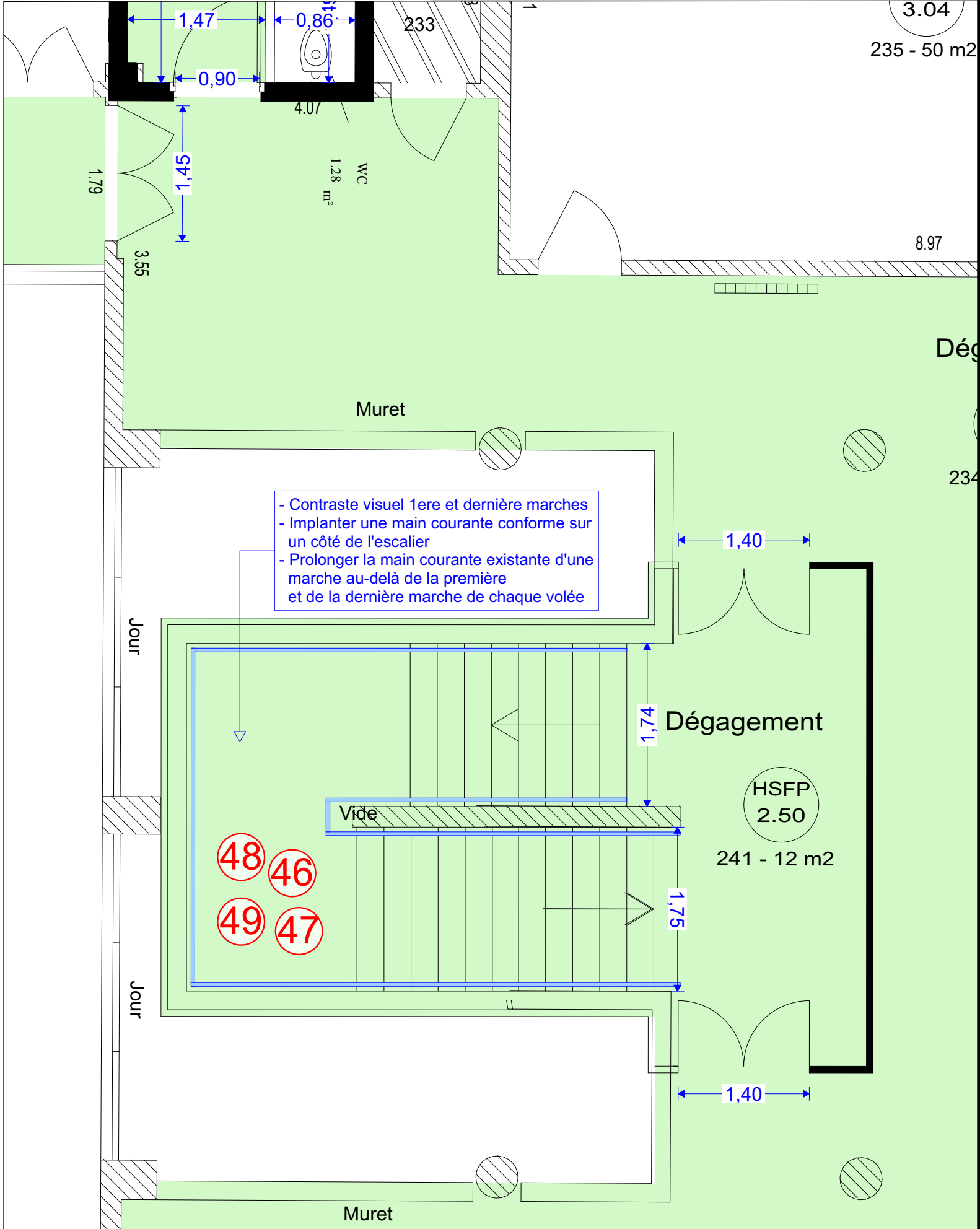

> PRO - DUHAMEL DUMONCEAU - PITHIVIERS - 45300 - 23 octobre 2025

> le maître d'ouvrage

CONSEIL RÉGIONAL DU CENTRE VAL DE LOIRE

> plan

Détail 01 R+2 Batiment D

> échelle

1:1000, 1:50

> Indice

A



